

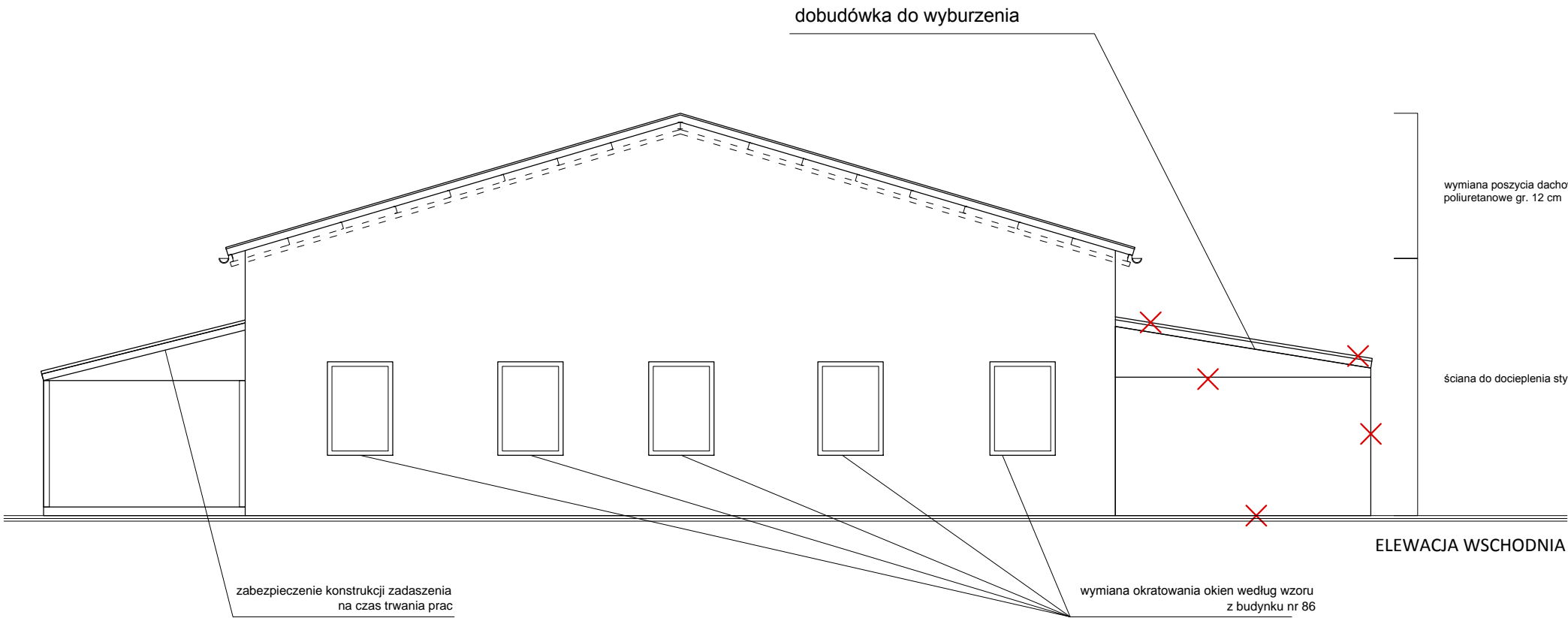

LEGENDA:
X - PROJEKTOWANE WYBURZENIA I DEMONTAŻE



Wszystkie podane wymiary podlegają weryfikacji w wykonawstwie. Wymiary podane w cm.
Rozpatrywać łącznie z pozostałymi rysunkami.
PEŁEN ZAKRES PRAC JAK W SPECYFIKACJI ZAMÓWIENIA /W TYM: WYMIANA POSZYCIA DACHOWEGO,
DOCIEPLENIE ŚCIAN, WYKONANIE OPASKI, ORAZ POZOSTAŁE PRACE TOWARZYSZĄCE/

		NANA PROJECT SP. Z O. O. ul. Krakowska 47/15, 33-100 Tarnów tel./fax.: (014) 639 09 11, e-mail: biuro@nanaproject.pl	
NAZWA INWESTYCJI: PRACE REMONTOWE I INWESTYCYJNE W BUDYNKU NR 15 NA TERENIE PARKU PRZEMYSŁOWEGO "MECHANICZNE" W TARNOWIE			
INWESTOR: TARNOWSKI KLASTER PRZEMYSŁOWY ul. Słowackiego 33-37, 33-100 Tarnów		LOKALIZACJA OBIEKTU: dz. nr 1/198, obr 0247 Tarnów	
BRANŻA: ARCHITEKTURA		STADIUM: SCHEMAT PROJEKTOWY	
TYTUŁ RYSUNKU: ELEWACJE: WSCHODNIA I ZACHODNIA			
NR PROJEKTU: 275	SYMBOL BRANŻY: ARCH	NR RYSUNKU: 15-S-04	SKALA: 1:100
PROJEKTANT W SPECJALNOŚCI ARCHITEKTONICZNO-BUDOWLANEJ: mgr inż. arch. Sylwia Madejska		NR UPRAWNIEN: Upr. Nr ewid. MPOIA/007/2015 W SPECJ. ARCH.- BUD.	
OPRACOWAŁ: mgr inż. arch. Dagmara Dziekan		DATA: LISTOPAD 2016	
		PODPIS:	
		PODPIS:	